

IPES Índice de Preços ao Consumidor

Publicação mensal do Instituto de Pesquisas Econômicas e Sociais

IPC-IPES ***Índice de Preços ao*** ***Consumidor de*** ***Caxias do Sul*** ***Fevereiro de 2013***

Fevereiro de 2013



CENTRO DE CIÊNCIAS ECONÔMICAS, CONTÁBEIS
E COMÉRCIO INTERNACIONAL

INSTITUTO DE PESQUISAS ECONÔMICAS E SOCIAIS

UNIVERSIDADE DE CAXIAS DO SUL

REITOR

Prof. Isidoro Zorzi

VICE-REITOR

Prof. José Carlos Köche

PRÓ-REITORIA ACADÊMICA

Prof. Evaldo Antonio Kuiava

CENTRO DE CIÊNCIAS ECONÔMICAS, CONTÁBEIS, E COMÉRCIO INTERNACIONAL

Diretor (a): Prof^a Dra. Maria Carolina Rosa Gullo

INSTITUTO DE PESQUISAS ECONÔMICAS E SOCIAIS

Diretor: Prof. Dr. Roberto Birch Gonçalves

PROFESSORES PESQUISADORES

Prof. Dr. Divanildo Triches

Prof. Ms. Enrique R. de Almeida

AUXILIARES DE PESQUISA

Marli Teresinha Giani

ÍNDICE DE PREÇOS AO CONSUMIDOR DE CAXIAS DO SUL

Publicação mensal do Instituto de Pesquisas Econômicas e Sociais e do Centro de Ciências Econômicas, Contábeis e Comércio Internacional da Universidade de Caxias do Sul, constituindo-se num indicador da evolução dos preços de produtos de consumo da cidade.

ENDEREÇO PARA CORRESPONDÊNCIA

Instituto de Pesquisas Econômicas e Sociais

Centro de Ciências Econômicas, Contábeis e Comércio Internacional

Universidade de Caxias do Sul

Rua Francisco Getúlio Vargas, 1130 – 95070-560, Caxias do Sul – RS

ou: Caixa Postal 1352 – CEP 95201-972, Bloco J – Sala 408

Telefone/ Fax (54) 3218 22 43

<http://www.ucs.br/ucs/institutos/ipes/publicacoes>

<http://www.ucs.br>

1 APRESENTAÇÃO

O Índice de Preços ao Consumidor de Caxias do Sul (IPC-IPES) é calculado e divulgado mensalmente pelo Instituto de Pesquisas Econômicas e Sociais da Universidade de Caxias do Sul, constituindo-se num indicador da evolução dos preços e do custo de vida nesta cidade. A estrutura desse índice é originária da Pesquisa de Orçamento Familiar (POF) realizada nos anos de 2006 e 2007 que substituiu os resultados da POF realizada nos anos de 1995 e 1996.

O novo levantamento estatístico abrangeu uma amostra de 436 famílias, com renda mensal até 31 salários mínimos daquela época, obtida através de salários e/ou outras rendas. Os preços são coletados na última semana de cada mês segundo os locais de compra e as marcas de produtos mais indicadas pelas famílias entrevistadas.

2 VARIAÇÃO DO ÍNDICE DE PREÇOS AO CONSUMIDOR

O Índice de Preços ao Consumidor de Caxias do Sul indica um aumento nos preços de **0,35%** no mês de **Fevereiro** de 2013, contra **0,72%** do mês anterior. Com esse resultado, a variação percentual acumulada do IPC-IPES nos últimos doze meses alcançou 5,69%. Assim, o aumento médio mensal, no período, foi de 0,46%.

Do total de 320 subitens que compõe a estrutura do Índice de Preços ao Consumidor 119 aumentaram de preços, no mês de Fevereiro de 2013, revelando um índice de difusão de 37,18% contra 32,18% de janeiro, e 36,6% de dezembro como se observa na Figura 1.¹ Por outro lado, 81 produtos tiveram seus valores reduzidos, contra 101 do mês anterior, e 120 permaneceram com seus preços inalterados. Os itens com preços majorados contribuíram com 1,022 ponto percentual (p.p) para o aumento do IPC-IPES e os que sofreram reduções de preços colaboraram com -0,673 p.p. para sua queda.

¹ O índice de difusão é o percentual dos subitens que compõe o IPC que sofreram aumentos de preço no mês atual em relação ao mês anterior. O aumento desse índice indica uma aceleração do processo inflacionário.

FIGURA 1–Índice de difusão do Índice de Preços ao Consumidor de Caxias do Sul de Fevereiro de 2012 a Fevereiro de 2013(%)

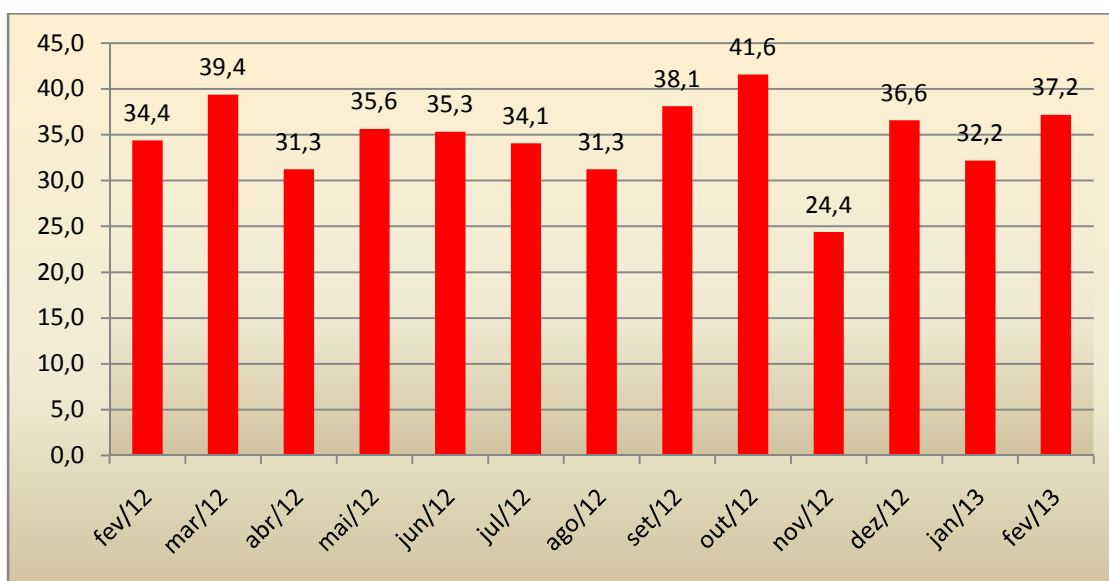

Fonte: Instituto de Pesquisas Econômicas e Sociais - IPES/UCS.

TABELA 1 - Variação e contribuição percentual dos grupos de consumo que compõem o Índice de Preços ao Consumidor de Caxias do Sul – Fevereiro de 2013

Grupos de Consumo	Jan/12	fev/13	Variação no mês %	Contribuição p.p. (*)	No ano	12 meses
Alimentação	123,330	123,80	1,39	0,2449	0,21	7,18
Habitação	113,940	113,87	-0,18	-0,0505	-0,34	1,76
Vestuário	139,470	139,12	-0,05	-0,0060	-0,38	7,28
Saúde e Higiene Pessoal	124,730	124,72	-0,09	-0,0127	-0,15	6,75
Transporte	116,310	117,12	1,42	0,1880	0,57	-0,09
Educação, Leitura e Recreação	136,670	137,10	-0,19	-0,0146	0,24	-0,05
Despesas Diversas	106,760	107,35	0,00	0,0000	0,48	2,88
ÍNDICE GERAL	121,960	124,31	0,35		1,07	5,69

Fonte: Instituto de Pesquisas Econômicas e Sociais - IPES/UCS.

* A contribuição percentual indica em quanto a variação percentual de cada Grupo de Consumo influi na variação percentual do Índice Geral.

A tabela 1 ilustra a variação e contribuição percentual dos grupos de consumo que compõem o Índice de Preços ao Consumidor de Caxias do Sul em Fevereiro de 2013. Nota-se que das sete categorias que compõem o IPC-IPES, dois tiveram os seus preços médios elevados, destacando-se a *Alimentação*, com um aumento de 1,39% e contribuição de 0,245 p.p. e *Transporte*, com aumento de 1,42% e contribuição de 0,188 p.p.

Na categoria Alimentação, os subgrupos que se destacaram no aumento do IPC-IPES foi o de *Legumes*, apresentando um acréscimo nos preços médios de 11,01% e contribuição de 0,08 p.p., *Frutas in Natura* com aumento médio de 2,91% e *Carne de peixe* com aumento médio de 6,36%.

3 ANÁLISE DA EVOLUÇÃO DO ÍNDICE

O IPC-IPES de Caxias do Sul acumulou um aumento de 1,07% nos dois primeiros meses do ano, destacando o aumento nos preços dos grupos de *Transporte*, *Despesas diversas e Alimentação*. Nos últimos doze meses o índice de preços atingiu 5,69%, destacando-se os incrementos dos preços dos grupos de produtos de vestuário com 11,32% e de saúde e higiene pessoal com 6,35% de acordo com a tabela 1. Na terceira posição aparece a categoria de Alimentação com uma elevação de 4,3% nos preços médios ao longo do período de fevereiro de 2012 a Fevereiro de 2013. Os menores crescimentos dos preços ficaram por conta, na ordem da categoria de Habitação, Educação Leitura e Recreação, despesas diversas e transportes com 3,36%, 2,78%, 2,45% e -0,44% respectivamente.

FIGURA 2 - Variação percentual acumulada e mensal do Índice de Preços ao Consumidor de Caxias do Sul de Fevereiro de 2012 a Fevereiro de 2013 (%)

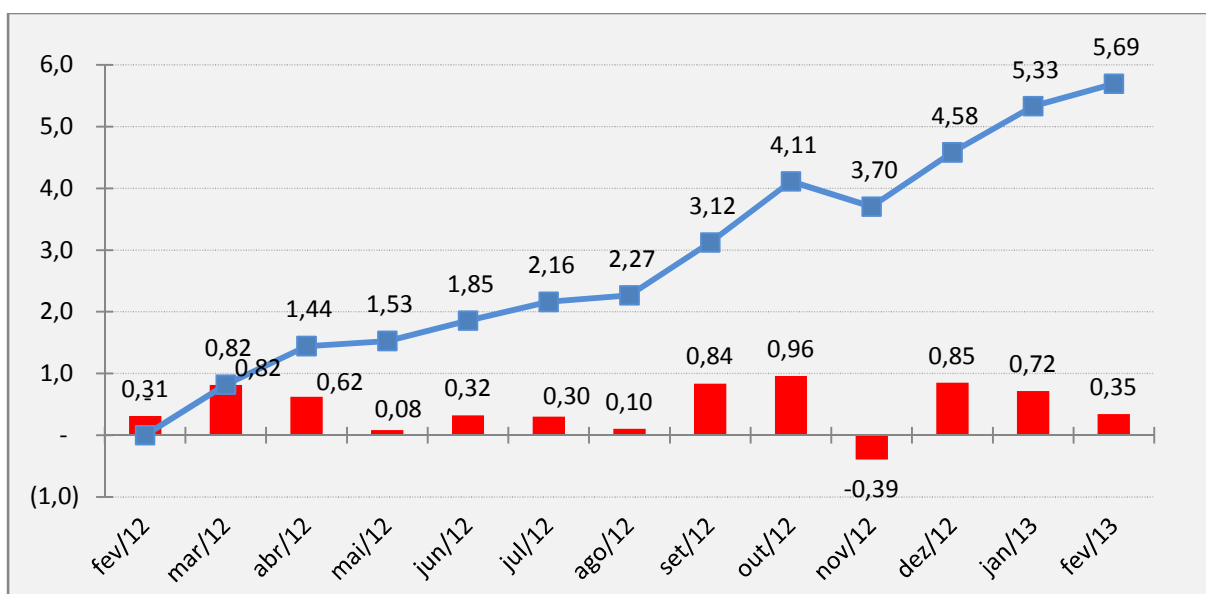

Fonte: Instituto de Pesquisas Econômicas e Sociais - IPES/UCS.

A figura 2 retrata a variação percentual acumulada e mensal do Índice de Preços ao Consumidor de Caxias do Sul de Fevereiro de 2012 a Fevereiro de 2013. Percebe-se que, no

acumulado em doze meses, o IPC-IPES aumentou 5,69% correspondendo a um aumento médio mensal de 0,46%, um percentual um pouco acima dos onze meses anteriores.

TABELA 2 - Evolução dos principais índices de preços do País nos últimos doze meses e no acumulado do ano

Meses/Ano	IPC-IPES	IPC-IEPE	IPCA (IBGE)	IPCA (IBGE) Curitiba	IGP-DI (FGV)	IPC-FIPE
		Porto Alegre				São Paulo
2008	7,9	8,19	5,9		9,1	6,16
2009	5,19	2,93	4,31		-1,43	3,65
2010	6,89	5,92	5,91		11,3	6,4
2011	7,74	6,63	6,5	7,13	5	5,81
ago/11	0,04	0,14	0,37	0,18	0,61	0,39
set/11	1,02	0,63	0,53	0,86	0,75	0,25
out/11	0,69	0,37	0,43	0,53	0,4	0,39
nov/11	0,53	0,57	0,52	0,3	0,43	0,41
dez/11	-0,07	0,4	0,5	0,43	-0,16	0,61
jan/12	0,08	0,56	0,56	0,34	0,3	0,66
fev/12	0,31	0,5	0,45	0,27	0,07	-0,07
mar/12	0,82	0,37	0,21	0,18	0,56	0,15
abr/12	0,62	0,78	0,64	0,73	1,02	0,47
mai/12	0,08	0,44	0,36	0,45	0,91	0,35
jun/12	0,32	0,46	0,08	0,06	0,69	0,23
jul/12	0,3	0,94	0,43	0,36	1,52	0,13
ago/12	0,10	0,27	0,41	0,58	1,29	0,28
set/12	0,84	1,00	0,57	0,29	0,88	0,55
out/12	0,96	0,61	0,59	0,39	-0,31	0,8
nov/12	-0,39	0,20	0,6	1,15	0,25	0,68
dez/12	0,85	0,64	0,79	0,78	0,66	0,78
jan/13	0,72	1,20	0,86	0,68	0,31	1,15
fev/13	0,35	0,92	0,6	0,47	0,20	0,22
No ano	1,07	2,13	1,47	1,15	0,51	1,37
12 meses	5,69	8,11	6,31	6,29	8,26	5,94

Fonte: IBGE, FIPE, IEPE, FGV e IPES/UCS.

Por fim, a variação do IPC-IPES de Fevereiro de 2013 foi 0,37 p.p. abaixo daquela verificada no mês anterior. No corrente mês, dos cinco índices de preços calculados por outras instituições utilizados como comparação, todos apresentaram percentual menor ao do mês anterior, como mostram os dados da Tabela 2. Em doze meses, a variação acumulada do IPC-IPES encontra-se 1,06 p.p. abaixo do IPC-IEPE, indicador que mede a inflação da Região Metropolitana de Porto Alegre e 0,47p.p. abaixo do IPCA de Curitiba. Já com relação ao Índice Geral de Preços – IGP (FGV), o IPC do município de Caxias do Sul ficou acima em 0,56 p.p.