

IPES Índice de Preços ao Consumidor

Publicação mensal do Instituto de Pesquisas Econômicas e Sociais

IPC-IPES ***Índice de Preços ao*** ***Consumidor de*** ***Caxias do Sul*** ***AGOSTO de 2010***

Agosto de 2010



CENTRO DE CIÊNCIAS ECONÔMICAS, CONTÁBEIS
E COMÉRCIO INTERNACIONAL

INSTITUTO DE PESQUISAS ECONÔMICAS E SOCIAIS

UNIVERSIDADE DE CAXIAS DO SUL

REITOR

Prof. Isidoro Zorzi

VICE-REITOR

Prof. José Carlos Köche

PRÓ-REITORIA ACADÊMICA

Prof. Evaldo Antonio Kuiava

CENTRO DE CIÊNCIAS ECONÔMICAS, CONTÁBEIS, E COMÉRCIO INTERNACIONAL

Prof^a Maria Carolina Rosa Gullo

INSTITUTO DE PESQUISAS ECONÔMICAS E SOCIAIS

Prof. Divanildo Triches

PROFESSORES PESQUISADORES

Divanildo Triches

Enrique R. de Almeida

Wilson Luis Caldart

AUXILIARES DE PESQUISA

Marli Teresinha Giani

ÍNDICE DE PREÇOS AO CONSUMIDOR DE CAXIAS DO SUL

Publicação mensal do Instituto de Pesquisas Econômicas e Sociais e do Centro de Ciências Econômicas, Contábeis e Comércio Internacional da Universidade de Caxias do Sul, constituindo-se num indicador da evolução dos preços de produtos de consumo da cidade.

ENDEREÇO PARA CORRESPONDÊNCIA

Instituto de Pesquisas Econômicas e Sociais

Centro de Ciências Econômicas, Contábeis e Comércio Internacional

Universidade de Caxias do Sul

Rua Francisco Getúlio Vargas, 1130 – 95070-560, Caxias do Sul – RS

ou: Caixa Postal 1352 – CEP 95201-972, Bloco J – Sala 401

Telefone/ Fax (54) 3218 22 43

<http://www.ucs.br/ucs/institutos/ipes/publicacoes>

<http://www.ucs.br>

1 APRESENTAÇÃO

O Índice de Preços ao Consumidor de Caxias do Sul (IPC-IPES) é calculado e divulgado mensalmente pelo Instituto de Pesquisas Econômicas e Sociais da Universidade de Caxias do Sul, constituindo-se num indicador da evolução dos preços e do custo de vida nesta cidade. A estrutura desse índice é originária da Pesquisa de Orçamento Familiar (POF) realizada nos anos de 2006 e 2007 que substituiu os resultados da POF realizada nos anos de 1995 e 1996. O novo levantamento estatístico abrangeu uma amostra de 436 famílias, com renda mensal até 31 salários mínimos daquela época, obtida através de salários e/ou outras rendas. Os preços são coletados na última semana de cada mês segundo os locais de compra e as marcas de produtos mais indicadas pelas famílias entrevistadas.

2 VARIAÇÃO DO ÍNDICE DE PREÇOS AO CONSUMIDOR

O Índice de Preços ao Consumidor de Caxias do Sul mostra uma elevação nos preços de **0,30%** no mês de **AGOSTO** de 2010, contra 0,17% do mês anterior. Com esse resultado, a variação percentual acumulada do IPC-IPES, nos últimos doze meses, alcançou 6,77% (aumento médio mensal de 0,56%), comparativamente a 6,51% do mês anterior.

No mês de agosto de 2010, do total de 320 subitens que compõe a estrutura do Índice de Preços ao Consumidor, 130 aumentaram de preços, revelando um índice de difusão de 40,6 contra 31,3% de julho e 38,8% do mês de junho, como se observa na Figura 1.¹ Esse índice de difusão teve uma elevação de quase 30% em relação aquela verificada em no mês de julho deste ano. Esse resultado mostra que houve uma leve aceleração no aumento de preços na cidade de Caxias do Sul. Por outro lado, outros 102 produtos tiveram seus valores reduzidos, contra 137 do mês anterior, e 88 permaneceram com seus preços inalterados. Os itens com preços majorados contribuíram com 1,84 pontos percentuais (p.p) para o aumento do IPC-IPES e os que sofreram reduções de preços colaboraram com -1,54 p.p. para sua queda.

¹ O índice de difusão é o percentual dos subitens que compõe o IPC que sofreram aumentos de preço no mês atual em relação ao mês anterior. O aumento desse índice indica uma aceleração do processo inflacionário.

FIGURA 1 – Índice de difusão do Índice de Preços ao Consumidor de Caxias do Sul de setembro de 2009 a agosto de 2010



TABELA 1 - Variação e contribuição percentual dos grupos de consumo que compõem o Índice de Preços ao Consumidor de Caxias do Sul, em agosto de 2010

GRUPOS DE CONSUMO	NÚMERO ÍNDICE BASE: SETEMBRO DE 2009 = 100		VARIACÃO NO MÊS (%)	CONTRI- BUIÇÃO p.p. (1)	VARIACÃO (%)	
	Julho/10	Agosto/10			NO ANO	12 MESES
Alimentação	101,67	102,00	1,84	0,328	-0,23	1,47
Habitação	105,03	104,97	-0,20	-0,057	4,86	6,29
Vestuário	110,02	109,83	-1,35	-0,167	7,37	11,59
Saúde e Higiene Pessoal	108,37	108,55	1,23	0,173	7,80	9,22
Transportes	106,03	106,06	0,26	0,035	4,23	6,27
Educação, Leitura e Recreação	112,79	112,78	-0,09	-0,007	4,20	14,83
Despesas diversas	100,60	100,60	0,00	0,000	0,60	0,60
ÍNDICE GERAL	106,03	106,35	0,30		4,54	6,77

Fonte: Instituto de Pesquisas Econômicas e Sociais - IPES/UCS.

(1) A contribuição percentual indica em quanto a variação percentual de cada Grupo de Consumo influi na variação percentual do Índice Geral.

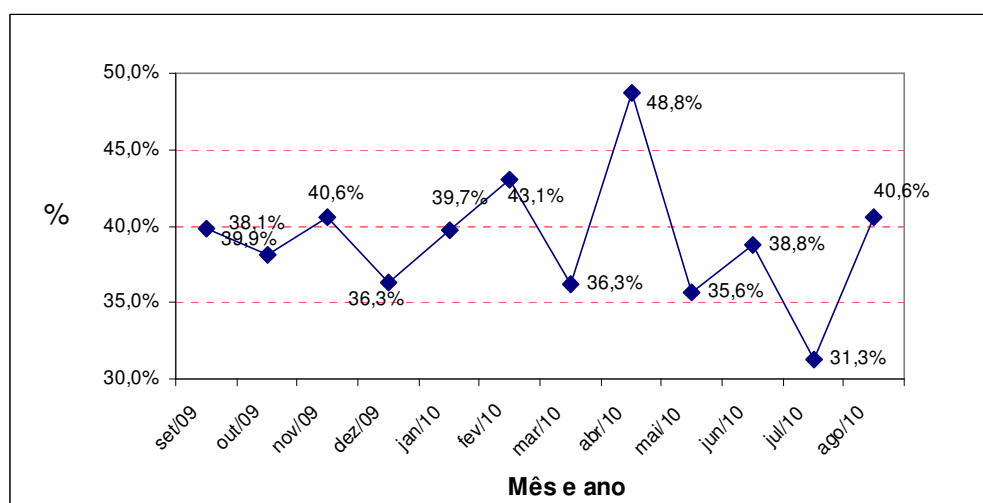
Dos sete grupos de consumo que compõem o IPC-IPES, três tiveram seus preços médios aumentados no mês de agosto de 2010, destacando-se o da *Alimentação*, com aumento de 1,84% (contribuição de 0,328 p.p.) e *Saúde e Higiene Pessoal*, com aumento de 1,23% e contribuição de 0,173 p.p. (Tabela 1). No primeiro grupo, evidencia-se o subgrupo de *Panificados e Biscoitos*, com aumento médio dos preços de 6,51% e contribuição de 0,153

p.p. para o incremento do IPC-IPES. No segundo grupo, o subgrupo que mais aumentou foi o de *Higiene Pessoal*, com incremento no preço médio de 9,87% e contribuição de 0,102 p.p.

Em agosto de 2010, ainda de acordo com a Tabela 1, três grupos de consumo sofreram variações negativas em seus preços médios em relação ao mês anterior, ou seja, *Habitação*, com -0,20% de queda e contribuição de -0,057 p.p.; *Vestuário*, -1,35% e contribuição de -0,167 p.p.; e *Educação, Leitura e Recreação*, -0,09% e -0,007 p.p. de contribuição.

3 ANÁLISE DA EVOLUÇÃO DO ÍNDICE

O IPC-IPES de Caxias do Sul, no acumulado em doze meses, cresceu 6,77, correspondendo a um aumento médio mensal de 0,55%. Os grupos de produtos da *Educação, Leitura e Recreação* e do *Vestuário* foram os que mais sofreram aumentos, com variações de 14,83% e 11,59%, respectivamente. No mesmo período, os dois grupos que menos sofreram aumentos foram os da *Alimentação*, com aumento de 1,47% e *Despesas Diversas*, com 0,60%. No acumulado do corrente ano, os grupos da *Saúde e Higiene Pessoal* e *Vestuário* foram os que mais cresceram, respectivamente com 7,80% e 7,37%, enquanto o grupo da *Alimentação* (-0,23%) e o das *Despesas Diversas* (0,60%) mostraram os menores incrementos. A Figura 2 retrata o desempenho da variação percentual mensal e acumulada do Índice de Preços de Caxias do Sul ao longo do período de setembro de 2009 a agosto de 2010.

FIGURA 2 - Variação percentual acumulada e mensal do Índice de Preços ao Consumidor de Caxias do Sul de setembro de 2009 a agosto de 2010

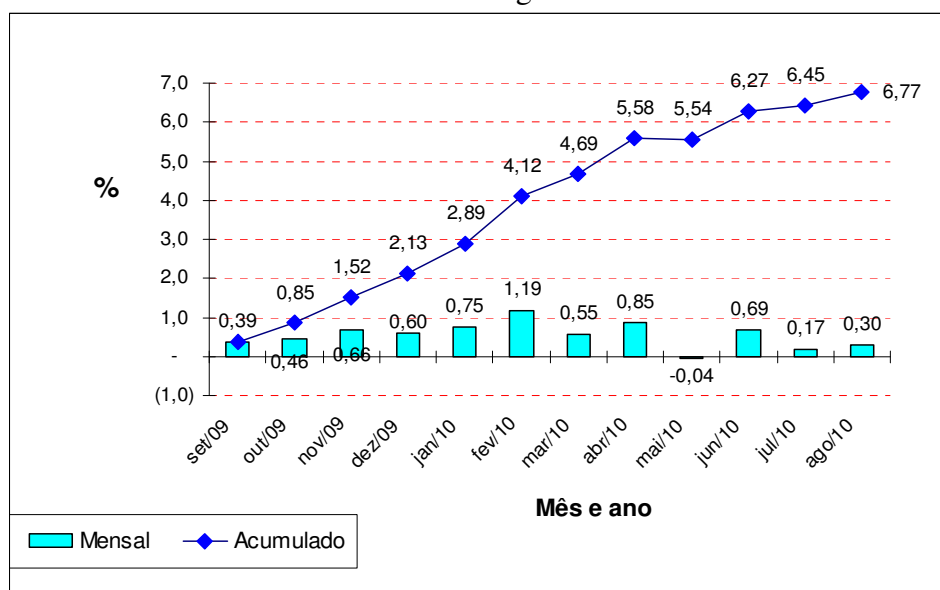

Fonte: Instituto de Pesquisas Econômicas e Sociais - IPES/UCS.

TABELA 2 - Evolução dos principais índices de preços do país nos últimos doze meses e no acumulado do ano.

Meses/Ano	IPC-IPES	IPC-IEPE	IPCA (IBGE)	IGP-DI (FGV)	IPC-FIPE
2004	12,16	6,91	7,60	12,13	6,57
2005	6,68	4,30	5,69	1,23	4,53
2006	4,47	2,39	3,14	3,80	2,54
2007	6,94	7,05	4,46	7,89	4,37
2008	7,90	8,19	5,90	9,10	6,16
2009	5,19	2,93	4,31	-1,43	3,65
Setembro/09	0,39	0,35	0,24	0,25	0,16
Outubro/09	0,46	0,23	0,28	-0,04	0,25
Novembro/09	0,66	0,48	0,41	0,07	0,29
Dezembro/09	0,60	-0,51	0,37	-0,11	0,18
Janeiro/10	0,75	0,52	0,75	1,01	1,34
Fevereiro/10	1,19	0,82	0,78	1,09	0,74
Março/10	0,55	1,18	0,52	0,63	0,34
Abril/10	0,85	0,64	0,57	0,72	0,39
Mai/10	-0,04	0,27	0,43	1,57	0,22
Junho/10	0,69	-0,27	0,00	0,34	0,04
Julho/10	0,17	0,47	0,01	0,22	0,17
Agosto/10	0,30	0,17	0,04	1,10	0,17
No ano	4,54	3,86	3,14	6,87	3,45
12 meses	6,77	4,43	4,49	7,05	4,37

Fonte: Jornal do Comércio e Instituto de Pesquisas Econômicas e Sociais - IPES/UCS.

Por fim, a variação do IPC-IPES de agosto do corrente ano foi 0,13 p.p. acima da verificada no mês anterior. Variações a maior em relação ao mês anterior foram observadas em dois dos quatro índices de preços de outros Institutos utilizados como parâmetros de comparação, como mostram os dados da Tabela 2. Em doze meses, a variação acumulada do IPC-IPES encontra-se 0,28 p.p. abaixo do IGP-DI da fundação Getúlio Vargas, que registrou uma variação de 7,05%, e está praticamente igual ao limite superior da meta de inflação estabelecida pelas autoridades monetárias para o ano de 2010 (6,50%), mas encontra-se acima da meta central em 2,27 p.p.. No acumulado do ano, o IPC-IPES encontra-se abaixo do maior índice de comparação (IGP-DI), que apresenta uma variação de 6,87%.