



2019

Desempenho do Emprego Formal São Sebastião do Caí

Descubra qual foi o comportamento do emprego formal nos meses de 2019 por setor de atividade econômica, qual foi o número de trabalhadores no ano, a remuneração média e muito mais.



OBSTRAB.

O Observatório do Trabalho é um Núcleo de Inovação e Desenvolvimento (NID) da Universidade de Caxias do Sul, que tem por objetivo promover pesquisa acerca do trabalho, com vistas a oferecer subsídios às áreas afins, intensificando as relações entre Universidade e o mundo do trabalho. As linhas de pesquisa do Observatório do Trabalho são Educação e Trabalho; Emprego e Trabalho; Estado, Política e Organizações Sociais.

Realização:



Apoio:



**PREFEITURA
DE CAXIAS DO SUL**

Secretaria Municipal do Desenvolvimento Econômico, Trabalho e Emprego





Apresentação

Esta carta tem como objetivo fazer uma estimativa do número de empregos formais e uma análise do desempenho dos vínculos celetistas, em 2019, para o município de São Sebastião do Caí.¹

Tendo em vista que os dados oficiais sobre o número de postos formais, publicados na RAIS (Relação Anual de Informações Sociais), de 2019 sairão somente no final de 2020, surge a necessidade de adiantar os dados, a fim de obter informações, em um menor espaço de tempo, do mercado formal de trabalho. Além disso, a presente Carta traz uma investigação do comportamento do emprego formal em 2019.

Nesta Carta, seguindo a definição usada pelo sistema RAIS/CAGED, são usados os termos **Admitidos**: início de vínculo empregatício por motivo de primeiro emprego, reemprego, início de contrato por prazo determinado, reintegração ou transferência; **Desligados**: fim de vínculo por motivo de dispensa com justa causa, dispensa sem justa causa, dispensa espontânea, fim de contrato por prazo determinado, término de contrato, aposentadoria, morte, ou transferência; **Saldo**: diferença entre Admitidos e Desligados. **Estoque**: número de empregos formais — leia mais na Nota Metodológica.

Equipe Técnica

Coordenadora

Lodonha Maria Portela Coimbra Soares
lmpcsoar@ucs.br

Colaborador

Mosar Leandro Ness
mlness@ucs.br

Bolsistas

Bianca Castilhos Bevilaqua
Extensão UCS
bcbevilaqua1@ucs.br

Maria Eduarda Ribeiro Alvares
Prefeitura Municipal de Caxias do Sul - SDETE
meralvares@ucs.br

Mateus da Silva de Souza
Prefeitura Municipal de Caxias do Sul - SDETE
mssouza15@ucs.br

¹ Leia os Desempenhos do Brasil, do Rio Grande do Sul e dos municípios de abrangência da UCS: Bento Gonçalves, Canela, Carlos Barbosa, Caxias do Sul, Farroupilha, Flores da Cunha, Garibaldi, Guaporé, Nova Prata, São Sebastião do Caí, Torres, Vacaria e Veranópolis, [clikando aqui](#).

A presente seção desta Carta está dividida em número de empregos, estoque por setores de atividade econômica, saldo de cada mês, saldo mensal por setor de atividade econômica e a remuneração média mensal dos admitidos e desligados, em 2019.

Número de Empregos

Figura 1 - Evolução do estoque de empregos formais em São Sebastião do Caí, de 2010 a 2019*

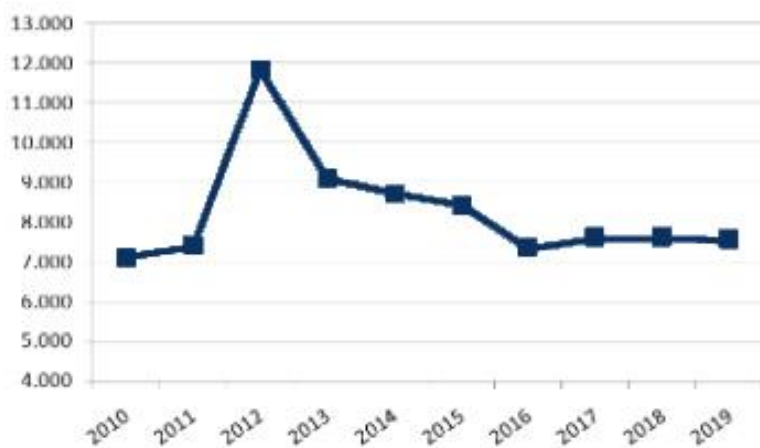

Para o ano de 2019, projeta-se que o número de empregos formais foi de 7.554, um decréscimo de 0,67% em relação a 2018. Por meio da figura, observa-se o movimento de estabilização dos vínculos formais em São Sebastião do Caí, que em 2012 teve o ápice de empregos formais, com 11,8 mil postos. Em 2013 houve o movimento de reversão da economia, que gerou retração dos empregos, no qual o ano de 2016

teve o menor nível de vínculos desde 2011. A partir de 2017 iniciou a progressiva retomada das contratações, que permaneceu até 2019, em que, conforme a projeção, teve um saldo total de 51 demissões. Segundo a estimativa, o ano de 2019 gerou uma queda irrelevante para o movimento de estabilização nos postos de trabalho do município.

Estoque por Setores de Atividade Econômica

Tabela 1 - Evolução dos postos formais de trabalho por setor de atividade econômica em São Sebastião do Caí, em 2018 e 2019*

Atividade Econômica	2018	2019*	Var.	Var. %
Extrativa Mineral	1	1	0	0,00
Indústria de Transformação	4.101	4.056	-45	-1,10
Serviços Industriais de Utilidade Pública	22	21	-1	-4,55
Construção Civil	105	110	5	4,76
Comércio	1.263	1.235	-28	-2,22
Serviços	1.308	1.329	21	1,61
Administração Pública	683	683	0	0,00
Agropecuária	122	119	-3	-2,46
Total	7.605	7.554	-51	-0,67

Fontes: Rais e Caged - ME

Elaboração: Observatório do Trabalho - UCS

Em 2019 houve fechamento de 51 empregos formais em São Sebastião do Caí, esse resultado foi motivado principalmente pelo setor da **Indústria de Transformação**, que teve 45 demissões. Em seguida, o setor que mais fechou vagas foi o **Comércio**, com 28 vagas a menos. Apenas **Serviços** e **Construção Civil** obtiveram contratações, com 21 e 5 vagas criadas, respectivamente. Vale salientar que em 2018, comparado com 2017, houve pouco peso nas contratações, apenas 3 vínculos a mais no saldo final. Em 2019, a atividade econômica que teve maior variação percentual foi a **Construção Civil**, com aumento de 4,76% das vagas. Em 2018 e 2019, o setor que mais empregou a população do município foi a **Indústria de Transformação**.

Saldo por Mês

Figura 2 - Evolução do saldo por mês em São Sebastião do Caí no ano de 2019



A trajetória de postos de trabalho oscilou praticamente o ano todo, com breves estabilizações de **Fevereiro** para **Março** e **Julho** para **Agosto**. Observa-se que os meses de **Mai** e **Outubro** foram os meses com maior nível de saldo positivo. Por outro lado, nos meses de **Junho** e **Setembro** houveram as maiores demissões formais do período, motivados principalmente pela Indústria de Transformação. Em suma, a Indústria

de Transformação foi o setor que mais oscilou durante o período de 2019. Vale destacar que historicamente o mês de Dezembro é negativo, resultado, principalmente, dos desligamentos dos trabalhadores temporários contratados durante o fim de ano.

Saldo Mensal por Setores de Atividade Econômica

Figura 3 - Evolução do saldo dos setores de atividade econômica por mês no município estudado, em 2019

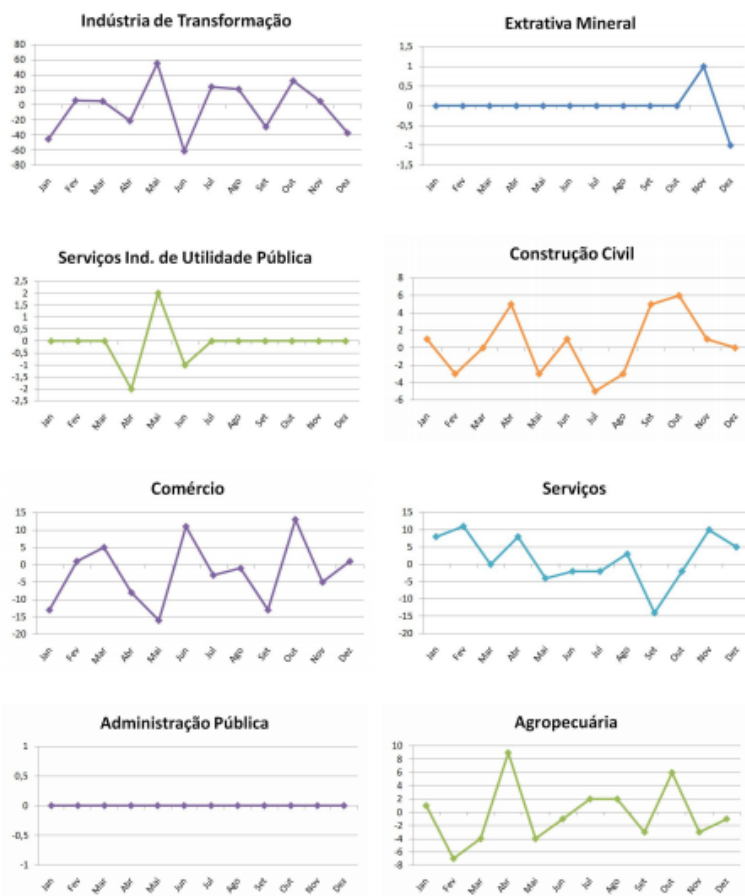

Primeiramente, é perceptível a estabilidade de alguns setores, tais como **Extrativa Mineral**, **Serviços Industriais de Utilidade Pública** e **Administração Pública**, em que, ao longo do ano de 2019, acumularam poucas variações. A **Indústria de Transformação** teve a maior variação, em termos de escala. O **Comércio** foi o segundo setor que mais variou durante o ano. Coincidentemente, foram, nesta ordem, os setores mais responsáveis pelo resultado negativo do município. Por outro lado, os **Serviços** e a **Construção Civil**, foram os setores que tiveram os melhores, e únicos resultados positivos. Explorando a figura, verifica-se que houve certa sincronia no mês de Dezembro, em que a maior parte dos setores variou.

Evolução da Remuneração Média

Figura 4 - Evolução da remuneração média dos admitidos e desligados por mês em 2019

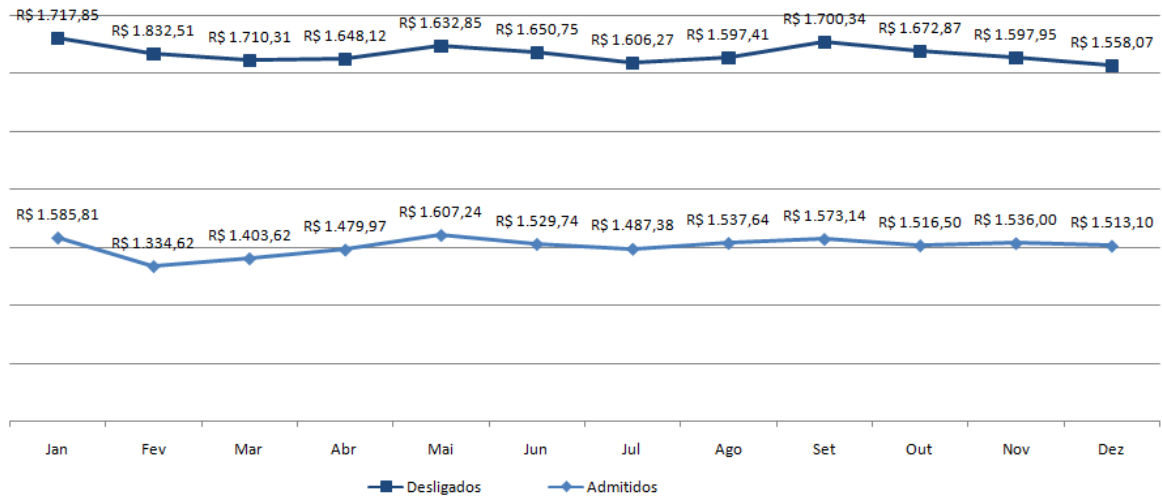

Ao longo dos meses analisados verificam-se que houveram algumas variações na remuneração real dos trabalhadores. O mês com maior pagamento para os trabalhadores com novo vínculo empregatício foi em Maio, com R\$ 1.607,24. De outro ponto de vista, a remuneração média dos trabalhadores desligados foi maior em Fevereiro, com R\$ 1.832,51, seguido por Janeiro, com R\$ 1.717,85. Portanto, São Sebastião do Caí encerrou o período com remuneração média dos admitidos de R\$ 1.513,10 e de desligados de R\$ 1.558,07.

Nota Metodológica

Para chegar ao número de empregos em 2019, foi utilizado o estoque da Relação Anual de Informações Sociais (RAIS) de 2018. Em seguida, foram utilizadas as declarações dentro e fora do prazo do Cadastro Geral de Empregados e Desempregados (CAGED), para conseguir o saldo de 2019. Posteriormente, foi somado o saldo de 2019 com o estoque de 2018, a fim de identificar o possível estoque em 2019.

A remuneração média dos admitidos e desligados foi deflacionada de acordo com o INPC (Índice Nacional de Preços Ao Consumidor) de cada mês de 2019. A remuneração dos admitidos diz respeito à remuneração média das pessoas que começaram em um novo posto de trabalho naquele período. Já a remuneração média dos desligados refere-se à remuneração que o trabalhador recebia antes de sair do seu emprego.

Universidade de Caxias do Sul**Reitor**

Evaldo Antonio Kuiava

Vice-Reitor

Odacir Deonísio Graciólli

Pró-Reitor de Pesquisa e Pós-graduação

Juliano Rodrigues Gimenez

Observatório do Trabalho

Núcleo de Inovação e Desenvolvimento
Área do Conhecimento de Ciências Sociais
Curso de Ciências Econômicas

Coordenadora

Lodonha Maria Portela Coimbra Soares

Colaborador

Mosar Leandro Ness

Bolsistas

Bianca Castilhos Bevilaqua
Maria Eduarda Ribeiro Alvares
Mateus da Silva de Souza

Responsabilidade Técnica

Lodonha Maria Portela Coimbra Soares

Responsabilidade Gráfica

Maria Eduarda Ribeiro Alvares

Apoio

Prefeitura Municipal de Caxias do Sul – Secretaria Municipal do Desenvolvimento Econômico, Trabalho e Emprego (SDETE)

Contato

Endereço: Rua Francisco Getúlio Vargas, 1130. Bloco J, sala 410. Caxias do Sul, RS
Telefone: (54) 3218-2100 Ramal 2882
E-mail: obstrab@gmail.com

Créditos de Imagens

Desconhecido

É permitida a reprodução deste texto e dos dados nele contidos, desde que citada à fonte.
Reproduções para fins comerciais são proibidas.