

# ***IPES*** Índice de Preços ao Consumidor

---

Publicação mensal do Instituto de Pesquisas Econômicas e Sociais

---

**IPC**

**Índice de Preços ao**

**Consumidor de**

**Caxias do Sul**

**Novembro de 2014**

---

*Novembro de 2014*

---

## **UNIVERSIDADE DE CAXIAS DO SUL**

### **REITOR**

Prof. Evaldo Antonio Kuiava

### **VICE-REITOR**

Prof. Odacir Deonísio Gracioli

### **PRÓ-REITORIA ACADÊMICA**

Prof. Marcelo Rossato

### **CENTRO DE CIÊNCIAS SOCIAIS**

Diretor (a): Prof<sup>a</sup> Dra. Maria Carolina Rosa Gullo

### **INSTITUTO DE PESQUISAS ECONÔMICAS E SOCIAIS**

Diretor: Prof. Dr. Roberto Birch Gonçalves

### **PROFESSORES PESQUISADORES**

Prof. Ms. Enrique R. de Almeida

Prof. Wilson L. Caldart

### **AUXILIARES DE PESQUISA**

Marli Teresinha Giani

## **ÍNDICE DE PREÇOS AO CONSUMIDOR DE CAXIAS DO SUL**

Publicação mensal do Instituto de Pesquisas Econômicas e Sociais e do Centro de Ciências Sociais da Universidade de Caxias do Sul, constituindo-se num indicador da evolução dos preços de produtos de consumo da cidade.

### **ENDEREÇO PARA CORRESPONDÊNCIA**

Instituto de Pesquisas Econômicas e Sociais

Centro de Ciências Sociais

Universidade de Caxias do Sul

Rua Francisco Getúlio Vargas, 1130 – 95070-560, Caxias do Sul – RS

Bloco J – Sala 408 Telefone/ Fax (54) 3218 22 43

<http://www.ucs.br/site/o-instituto-de-pesquisas-economicas-sociais/indice-de-precos-do-consumidor/>

## 1 APRESENTAÇÃO

O Índice de Preços ao Consumidor de Caxias do Sul (IPC-IPES) é calculado e divulgado mensalmente pelo Instituto de Pesquisas Econômicas e Sociais da Universidade de Caxias do Sul, constituindo-se num indicador da evolução dos preços e do custo de vida nesta cidade. A estrutura desse índice é originária da Pesquisa de Orçamento Familiar (POF) realizada nos anos de 2006 e 2007 que substituiu os resultados da POF realizada nos anos de 1995 e 1996.

O novo levantamento estatístico abrangeu uma amostra de 436 famílias, com renda mensal até 31 salários mínimos daquela época, obtida através de salários e/ou outras rendas. Os preços são coletados na última semana de cada mês segundo os locais de compra e as marcas de produtos mais indicadas pelas famílias entrevistadas.

## 2 VARIAÇÃO DO ÍNDICE DE PREÇOS AO CONSUMIDOR

O Índice de Preços ao Consumidor de Caxias do Sul indica um aumento nos preços de **0,66%** no mês de **novembro** de 2014, contra um aumento de **0,43%** do mês anterior. Com esse resultado, a variação percentual acumulada do IPC-IPES nos últimos doze meses alcançou **7,49%** que corresponde a um aumento médio mensal, no período de 0,6%.

Do total de 320 subitens que compõe a estrutura do Índice de Preços ao Consumidor 111 aumentaram de preços no mês de novembro de 2014, revelando um índice de difusão<sup>1</sup> de 34,69% contra 35,62% de outubro e 39,06% de setembro, como se observa na Figura 1. Por outro lado, 84 produtos tiveram seus valores reduzidos, e 125

---

1 - O índice de difusão é o percentual dos subitens que compõe o IPC que sofreram aumentos de preço no mês atual em relação ao mês anterior. O aumento desse índice indica uma aceleração do processo inflacionário.

permaneceram com seus preços inalterados. Os itens com preços majorados contribuíram com 1,145 pontos percentuais (p.p) para o aumento do IPC-IPES e os que sofreram reduções de preços colaboraram com -0,485 p.p. para sua queda.

**FIGURA 1– Índice de difusão do Índice de Preços ao Consumidor de Caxias do Sul de Novembro de 2013 a Novembro de 2014 (%)**

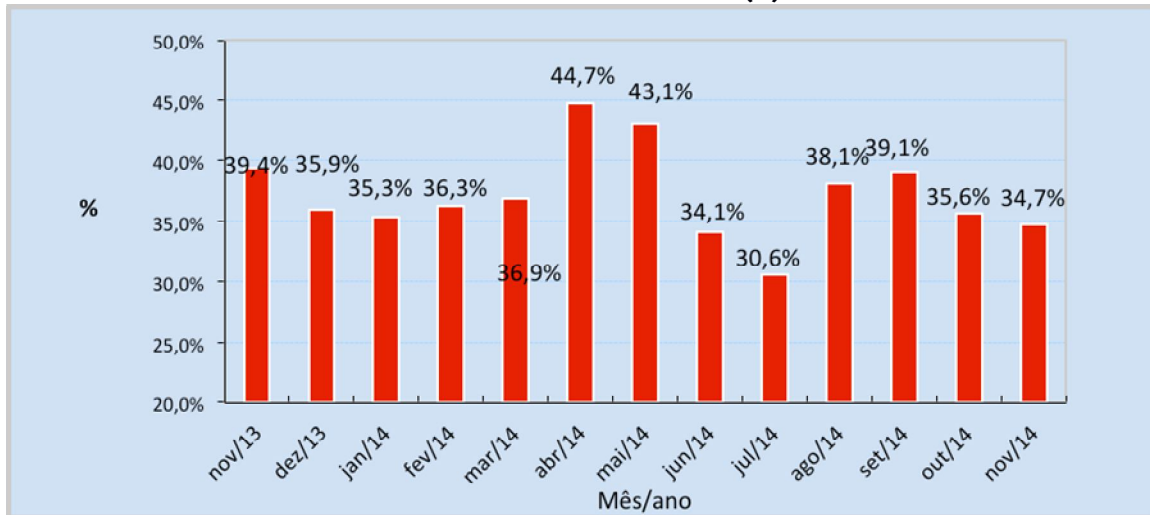

Fonte: Instituto de Pesquisas Econômicas e Sociais - IPES/UCS.

**Tabela 1 - Variação e contribuição percentual dos grupos de consumo que compõem o Índice de Preços ao Consumidor de Caxias do Sul – Novembro de 2014**

Grupos de Consumo	out/14	nov/14	Variação no mês %	Contribuição p.p. (*)	No ano	12 meses
Alimentação	148,10	148,98	0,59%	0,10%	10,00	10,85
Habitação	127,03	128,09	0,84%	0,23%	8,43	9,02
Vestuário	154,80	154,79	-0,01%	0,00%	5,55	6,24
Saúde e Higiene Pessoal	139,53	139,35	-0,13%	-0,02%	2,89	2,98
Transporte	124,66	126,75	1,67%	0,22%	5,06	7,34
Educação, Leitura e Recreação	147,57	149,88	1,57%	0,12%	4,13	6,56
Despesas Diversas	112,46	112,46	0,00%	0,00%	4,83	4,83
<b>ÍNDICE GERAL</b>	<b>138,36</b>	<b>139,27</b>	<b>0,66%</b>		<b>6,59</b>	<b>7,49</b>

Fonte: Instituto de Pesquisas Econômicas e Sociais - IPES/UCS.

\* A contribuição percentual indica em quanto a variação percentual de cada Grupo de Consumo influi na variação percentual do Índice Geral.

A Tabela 1 ilustra a variação e contribuição percentual dos grupos de consumo que compõem o Índice de Preços ao Consumidor de Caxias do Sul em novembro de 2014. Nota-se que das sete categorias que compõem o IPC-IPES, quatro tiveram os seus preços médios aumentados, destacando-se; *Transporte* com 1,67% e contribuição 0,22 p.p., *Educação, Leitura e recreação* com 1,57% e contribuição de 0,12%, *habitação e alimentação* com 0,84% e 0,59 respectivamente.

A categoria Alimentação mostrou um aumento de **0,59%** nos seus preços e os subgrupos que se destacaram no aumento do IPC-IPES foram o de *Legumes e outros vegetais com 10,3%*, *bebidas com 1,73%* e *frutas in natura 2,58%*, enquanto que os produtos que se destacaram na redução de seus preços médios foram; *os Enlatados e conservas e Alimentos básicos de origem vegetal com -3,63%* e *-0,77%* respectivamente, conforme se observa na Tabela 2.

**Tabela 2 - Variação percentual dos subgrupos de Alimentação que compõem o Índice de Preços ao Consumidor de Caxias do Sul – Novembro de 2014**

<b>Grupo Alimentação</b>	<b>%</b>	<b>Contribuição %</b>
<i>Legumes e Outros Vegetais "In Natura".</i>	10,30%	0,068%
<i>Bebidas</i>	1,73%	0,052%
<i>Frutas "in natura"</i>	2,58%	0,020%
<i>Carnes frescas e derivados</i>	0,61%	0,018%
<i>Alimentação fora de casa</i>	0,70%	0,017%
<i>Gorduras e Óleos Vegetais Diversos.</i>	5,50%	0,007%
<i>Alimentos infantis</i>	-0,44%	-0,001%
<i>Produtos diversos para alimentação</i>	-0,19%	-0,003%
<i>Leite, laticínios e ovos</i>	-1,13%	-0,003%
<i>Sal, condimentos e especiarias</i>	-1,58%	-0,006%
<i>Alimentos para animais</i>	-1,17%	-0,013%
<i>Enlatados e Conservas.</i>	-3,63%	-0,023%
<i>Alimentos básicos de origem vegetal</i>	-0,77%	-0,030%

Fonte: Instituto de Pesquisas Econômicas e Sociais - IPES/UCS

### 3 ANÁLISE DA EVOLUÇÃO DO ÍNDICE

O IPC-IPES de Caxias do Sul apresentou um aumento de 7,49% nos últimos doze meses, destacando o aumento nos preços dos grupos de *Alimentação* (10,85%), *habitação* (9,02%) e *Transporte* com 7,34% respectivamente, de acordo com a tabela 1. Na quarta posição aparece a categoria de *Educação Leitura e Recreação* com 6,56% e em quinto lugar o *Vestuário* com 6,24% de variação de seus preços médios nos últimos doze meses.

No **ano** a inflação acumulada foi de **6,59%**, correspondendo a uma média mensal de 0,66% e este índice está acima 1,26 p.p. do índice medido no mesmo período do ano 2013 que foi 5,34%

A figura 2 mostra a variação percentual acumulada e mensal do Índice de Preços ao Consumidor de Caxias do Sul de Novembro de 2013 a Novembro de 2014. Percebe-se que, no acumulado em doze meses, o IPC-IPES aumentou 7,49% correspondendo a um aumento médio mensal de 0,6%.

Por fim, a variação do IPC-IPES de Novembro de 2014 foi 0,23 p.p. acima daquela verificada no mês anterior.

**FIGURA 2 - Variação percentual acumulada e mensal do Índice de Preços ao Consumidor de Caxias do Sul de Novembro de 2013 a Novembro de 2014 (%)**

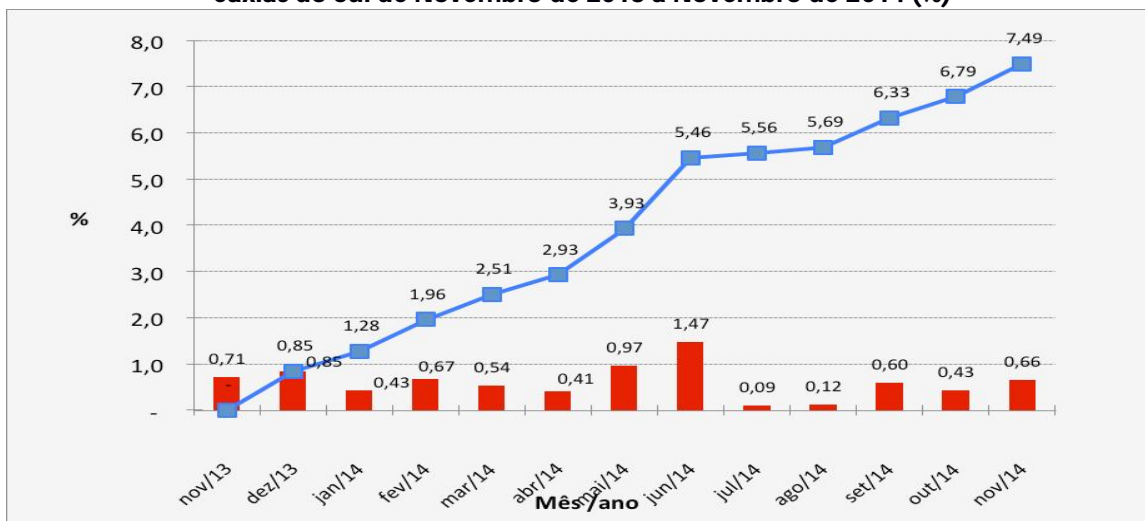

Fonte: Instituto de Pesquisas Econômicas e Sociais - IPES/UCS.

No corrente mês, dos cinco índices de preços calculados por outras instituições utilizados como comparação, todos apresentaram percentuais maiores ao do mês anterior, como mostram os dados da Tabela 3.

**TABELA 3 - Evolução dos principais índices de preços do País nos últimos doze meses e no acumulado do ano**

Meses/Ano	IPC-IPES	IPC-IEPE	IPCA (IBGE)	IPCA (IBGE) Curitiba	IGP-DI (FGV)	IPC-FIPE
		Porto Alegre				São Paulo
nov/13	0,71	0,34	0,54	0,5	0,28	0,46
dez/13	0,85	0,82	0,92	0,86	0,69	0,65
jan/14	0,43	0,81	0,55	0,77	0,40	0,94
fev/14	0,67	0,77	0,69	0,37	0,85	0,52
mar/14	0,54	1,29	0,92	1,0	1,48	0,74
abr/14	0,41	0,78	0,67	0,88	0,45	0,53
mai/14	0,97	0,18	0,46	0,46	-0,45	0,25
jun/14	1,47	0,30	0,4	0,37	-0,63	0,04
jul/14	0,09	-0,23	0,01	0,50	-0,55	0,16
ago/14	0,12	0,11	0,25	0,08	0,06	0,34
set/14	0,60	0,38	0,57	0,49	0,02	0,21
out/14	0,43	0,44	0,42	0,28	0,59	0,37
nov/14	0,66	0,74	0,51	0,43	1,14	0,69
No ano	6,59%	5,70%	5,58%	5,77%	3,39%	4,89%
12 meses	7,49%	6,57%	6,56%	6,68%	4,10%	5,57%

Fonte: IBGE, FIPE, IEPE, FGV e IPES/UCS.

**Figura 3 - Variação percentual acumulada e mensal dos Índices de Preços**

