

# ***IPES*** Índice de Preços ao Consumidor

---

Publicação mensal do Instituto de Pesquisas Econômicas e Sociais

---

***IPC-IPES***  
***Índice de Preços ao***  
***Consumidor de***  
***Caxias do Sul***  
***Outubro de 2014***

---

Outubro de 2014

---

## **UNIVERSIDADE DE CAXIAS DO SUL**

### **REITOR**

Prof. Evaldo Antonio Kuiava

### **VICE-REITOR**

Prof. Odacir Deonísio Graciólli

### **PRÓ-REITORIA ACADÊMICA**

Prof. Marcelo Rossato

### **CENTRO DE CIÊNCIAS SOCIAIS**

Diretor (a): Prof<sup>ª</sup> Dra. Maria Carolina Rosa Gullo

### **INSTITUTO DE PESQUISAS ECONÔMICAS E SOCIAIS**

Diretor: Prof. Dr. Roberto Birch Gonçalves

### **PROFESSORES PESQUISADORES**

Prof. Ms. Enrique R. de Almeida

Prof. Wilson L. Caldart

### **AUXILIARES DE PESQUISA**

Marli Teresinha Giani

### **ÍNDICE DE PREÇOS AO CONSUMIDOR DE CAXIAS DO SUL**

Publicação mensal do Instituto de Pesquisas Econômicas e Sociais e do Centro de Ciências Sociais da Universidade de Caxias do Sul, constituindo-se num indicador da evolução dos preços de produtos de consumo da cidade.

### **ENDEREÇO PARA CORRESPONDÊNCIA**

Instituto de Pesquisas Econômicas e Sociais

Centro de Ciências Sociais

Universidade de Caxias do Sul

Rua Francisco Getúlio Vargas, 1130 – 95070-560, Caxias do Sul – RS

Bloco J – Sala 408 Telefone/ Fax (54) 3218 22 43

<http://www.ucs.br/site/o-instituto-de-pesquisas-economicas-sociais/indice-de-precos-do-consumidor/>

## 1 APRESENTAÇÃO

O Índice de Preços ao Consumidor de Caxias do Sul (IPC-IPES) é calculado e divulgado mensalmente pelo Instituto de Pesquisas Econômicas e Sociais da Universidade de Caxias do Sul, constituindo-se num indicador da evolução dos preços e do custo de vida nesta cidade. A estrutura desse índice é originária da Pesquisa de Orçamento Familiar (POF) realizada nos anos de 2006 e 2007 que substituiu os resultados da POF realizada nos anos de 1995 e 1996.

O novo levantamento estatístico abrangeu uma amostra de 436 famílias, com renda mensal até 31 salários mínimos daquela época, obtida através de salários e/ou outras rendas. Os preços são coletados na última semana de cada mês segundo os locais de compra e as marcas de produtos mais indicadas pelas famílias entrevistadas.

## 2 VARIAÇÃO DO ÍNDICE DE PREÇOS AO CONSUMIDOR

O Índice de Preços ao Consumidor de Caxias do Sul indica um aumento nos preços de **0,43%** no mês de **Outubro** de 2014, contra um aumento de **0,6%** do mês anterior. Com esse resultado, a variação percentual acumulada do IPC-IPES nos últimos doze meses alcançou **7,55%** que corresponde a um aumento médio mensal, no período de 0,61%.

Do total de 320 subitens que compõe a estrutura do Índice de Preços ao Consumidor 114 aumentaram de preços, no mês de Outubro de 2014, revelando um índice de difusão<sup>1</sup> de 35,62% de outubro contra 39,06% de setembro e 38,13% de agosto como se observa na Figura 1. tPor outro lado, 103 produtos tiveram seus valores

---

1 - O índice de difusão é o percentual dos subitens que compõe o IPC que sofreram aumentos de preço no mês atual em relação ao mês anterior. O aumento desse índice indica uma aceleração do processo inflacionário.

reduzidos, e 103 permaneceram com seus preços inalterados. Os itens com preços majorados contribuíram com 1,371 pontos percentuais (p.p) para o aumento do IPC-IPES e os que sofreram reduções de preços colaboraram com -0,945 p.p. para sua queda.

**FIGURA 1—Índice de difusão do Índice de Preços ao Consumidor de Caxias do Sul de Outubro de 2013 a Outubro de 2014 (%)**

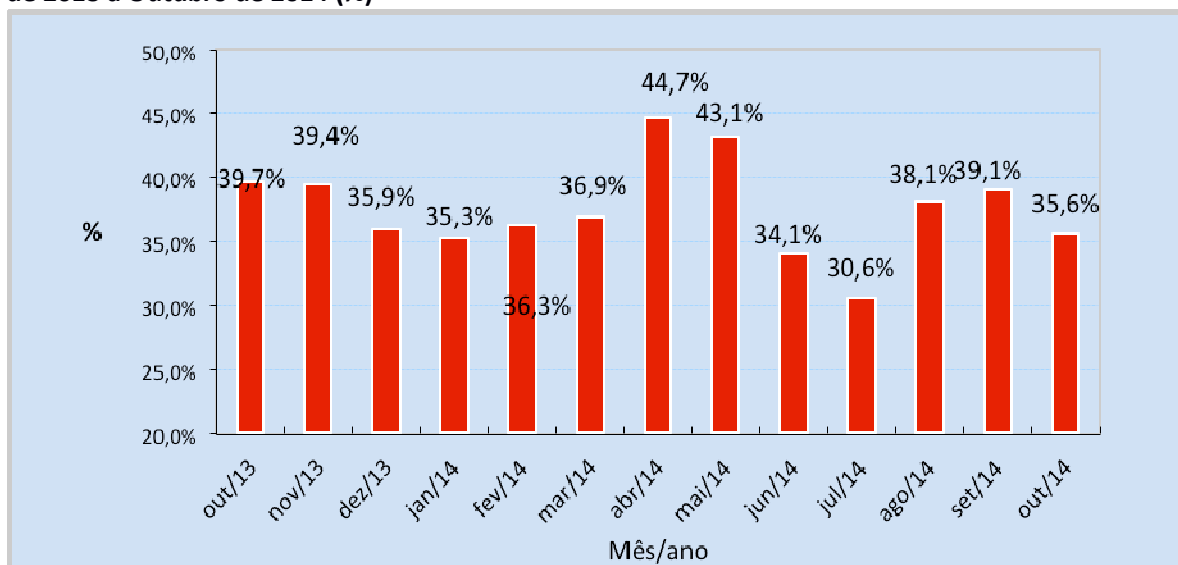

Fonte: Instituto de Pesquisas Econômicas e Sociais - IPES/UCS.

**Tabela 1 - Variação e contribuição percentual dos grupos de consumo que compõem o Índice de Preços ao Consumidor de Caxias do Sul – Outubro de 2014**

Grupos de Consumo	set/14	out/14	Variação no mês %	Contribuição o p.p. (*)	No ano	12 meses
Alimentação	148,09	148,10	0,01%	0,00%	9,34	11,98
Habitação	126,65	127,03	0,30%	0,08%	7,21	8,36
Vestuário	151,30	154,80	2,31%	0,29%	3,17	8,46
Saúde e Higiene Pessoal	139,77	139,53	-0,17%	-0,02%	3,20	2,42
Transporte	123,72	124,66	0,76%	0,10%	2,55	6,12
Educação, Leitura e Recreação	148,03	147,57	-0,31%	-0,02%	2,85	6,73
Despesas Diversas	112,46	112,46	0,00%	0,00%	4,83	4,83
<b>ÍNDICE GERAL</b>	<b>137,77</b>	<b>138,36</b>	<b>0,43%</b>		<b>5,89</b>	<b>7,55</b>

Fonte: Instituto de Pesquisas Econômicas e Sociais - IPES/UCS.

\* A contribuição percentual indica em quanto a variação percentual de cada Grupo de Consumo influi na variação percentual do Índice Geral.

A tabela 1 ilustra a variação e contribuição percentual dos grupos de consumo que compõem o Índice de Preços ao Consumidor de Caxias do Sul em outubro de 2014. Nota-

se que das sete categorias que compõem o IPC-IPES, quatro tiveram os seus preços médios aumentados, destacando-se; *Habituação* com 0,30% e contribuição e 0,08 p.p., *vestuário* com 2,31% e contribuição de 0,29% e, *transporte* com 0,76% e contribuição de 0,10 p.p.

**Tabela 2 - Variação percentual dos subgrupos de Alimentação que compõem o Índice de Preços ao Consumidor de Caxias do Sul – Outubro de 2014**

Grupo Alimentação	%	Contribuição %
<i>Alimentos para animais</i>	13,36%	0,129%
<i>Frutas "in natura"</i>	8,42%	0,066%
<i>Enlatados e Conservas.</i>	9,37%	0,059%
<i>Bebidas</i>	0,98%	0,029%
<i>Alimentação fora de casa</i>	0,34%	0,008%
<i>Sal, condimentos e especiarias</i>	0,57%	0,002%
<i>Alimentos infantis</i>	0,27%	0,001%
<i>Produtos diversos para alimentação</i>	-0,90%	-0,013%
<i>Gorduras e Óleos Vegetais Diversos.</i>	-13,85%	-0,020%
<i>Leite, laticínios e ovos</i>	-7,95%	-0,021%
<i>Legumes e Outros Vegetais "In Natura".</i>	-6,17%	-0,046%
<i>Carnes frescas e derivados</i>	-1,54%	-0,049%
<i>Alimentos básicos de origem vegetal</i>	-3,56%	-0,144%

Fonte: Instituto de Pesquisas Econômicas e Sociais - IPES/UCS

A categoria Alimentação mostrou um aumento reduzido de **0,01%** nos seus preços, e o subgrupo que se destacou no aumento do IPC-IPES foi o de *alimentos para animais* com 13,36%, *frutas in natura* com 8,42%, e *enlatados e conservas* 9,37%, enquanto que os produtos que se destacaram na redução de seus preços médios foram; *o leite, laticínio e ovos* e *gorduras e óleos vegetais* com -7,95% e -13,85% respectivamente.

### 3 ANÁLISE DA EVOLUÇÃO DO ÍNDICE

O IPC-IPES de Caxias do Sul apresentou um aumento de 7,55% nos últimos doze meses, destacando o aumento nos preços dos grupos de *Alimentação* (11,98%), *habitação* (8,36%) e *Educação Leitura e Recreação* (6,73%) respectivamente, de acordo com a

tabela 1. Na quarta posição aparece a categoria de *vestuário* com 8,36% e em quinto lugar o *transporte* com 6,12% de variação de seus preços médios nos últimos doze meses.

No **ano** a inflação acumulada foi de **5,89%**, correspondendo a uma media mensal de 0,57% e este índice está acima 1,30 p.p. do índice medido no mesmo período do ano 2013 que foi 4,59%

**FIGURA 2 - Variação percentual acumulada e mensal do Índice de Preços ao Consumidor de Caxias do Sul de Outubro de 2013 a Outubro de 2014 (%)**

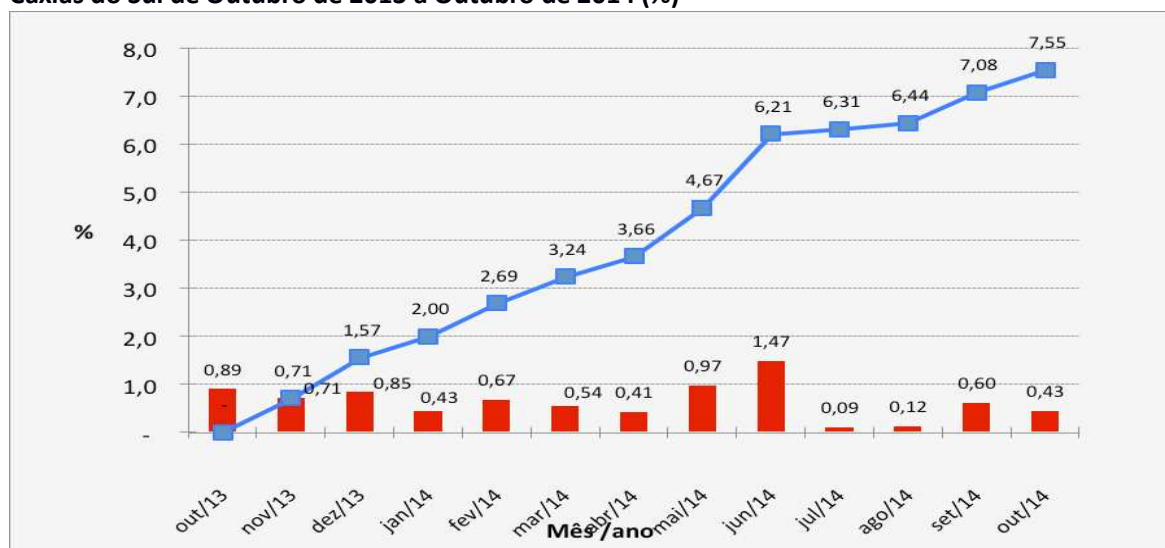

Fonte: Instituto de Pesquisas Econômicas e Sociais - IPES/UCS.

A figura 2 mostra a variação percentual acumulada e mensal do Índice de Preços ao Consumidor de Caxias do Sul de Outubro de 2013 a Outubro de 2014. Percebe-se que, no acumulado em doze meses, o IPC-IPES aumentou 7,55% correspondendo a um aumento médio mensal de 0,61%.

Por fim, a variação do IPC-IPES de Outubro de 2014 foi 0,17 p.p. abaixo daquela verificada no mês anterior.

No corrente mês, dos cinco índices de preços calculados por outras instituições utilizados como comparação, a maioria apresentou percentuais maiores ao do mês anterior, como mostram os dados da Tabela 3.

**TABELA 3 - Evolução dos principais índices de preços do País nos últimos doze meses e no acumulado do ano**

Meses/Ano	IPC-IPES	IPC-IEPE	IPCA (IBGE)	IPCA (IBGE)	IGP-DI (FGV)	IPC-FIPE
		Porto Alegre		Curitiba		São Paulo
jan/14	0,43	0,81	0,55	0,77	0,40	0,94
fev/14	0,67	0,77	0,69	0,37	0,85	0,52
mar/14	0,54	1,29	0,92	1,0	1,48	0,74
abr/14	0,41	0,78	0,67	0,88	0,45	0,53
mai/14	0,97	0,18	0,46	0,46	-0,45	0,25
jun/14	1,47	0,30	0,4	0,37	-0,63	0,04
jul/14	0,09	-0,23	0,01	0,50	-0,55	0,16
ago/14	0,12	0,11	0,25	0,08	0,06	0,34
set/14	0,60	0,38	0,57	0,49	0,02	0,21
out/14	0,43	0,44	0,42	0,28	0,59	0,37
No ano	5,89%	4,46%	4,61%	5,03%	1,62%	3,79%
12 meses	7,55%	6,36%	6,75%	7,13%	3,26%	5,45%

Fonte: IBGE, FIPE, IEPE, FGV e IPES/UCS.

**Figura 3 - Variação percentual acumulada e mensal dos Índices de Preços**

